

# CALMEC

Caen la mer **Emploi & Compétences**

## LOCALISATION

des **ACCOMPAGNATEURS DE PARCOURS PROFESSIONNEL**  
SUR LA COMMUNAUTÉ **URBAINE CAEN LA MER**

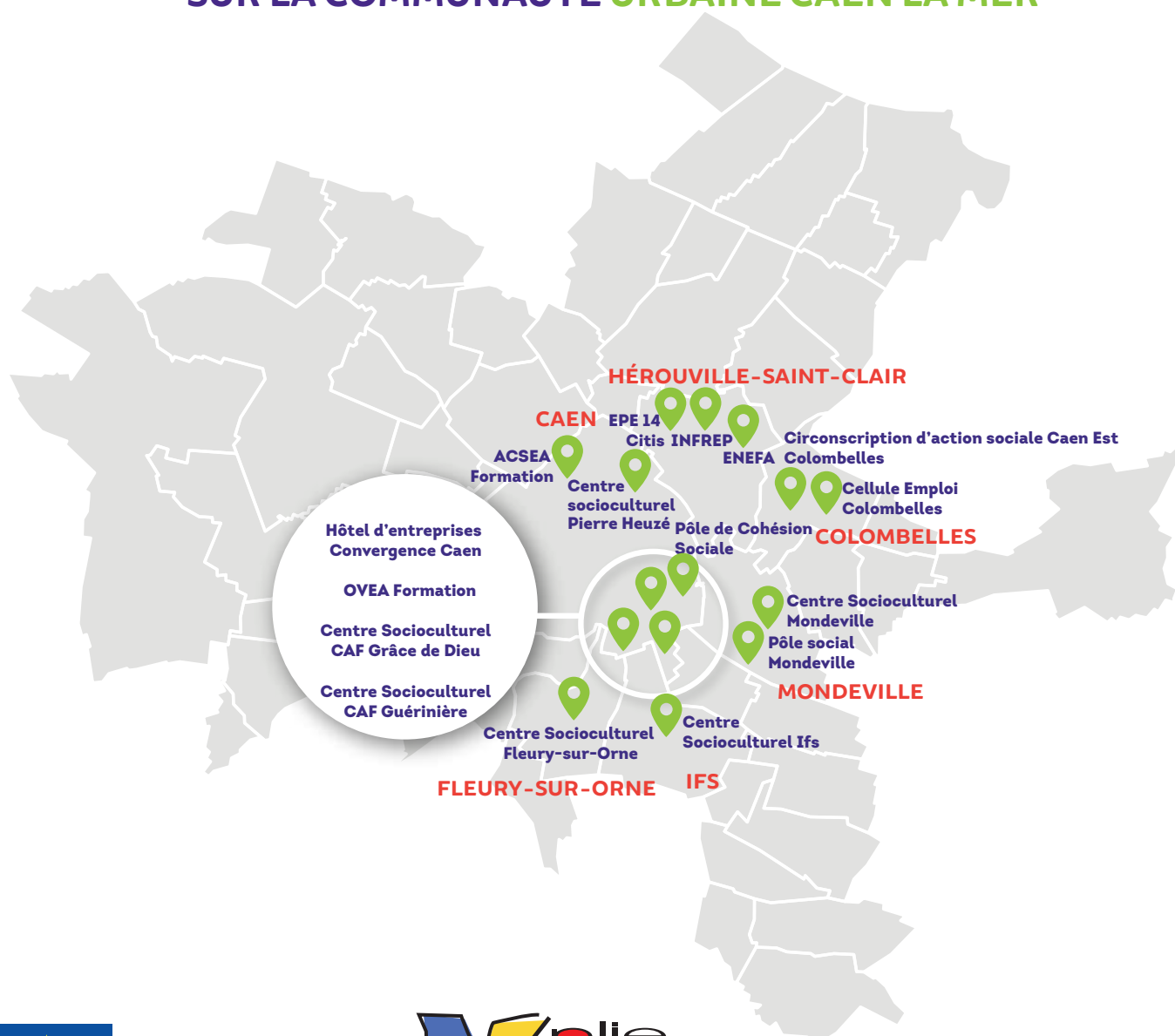

Cofinancé par  
l'Union européenne



Plan Local  
pour l'Insertion  
et l'Emploi

# Les **LIEUX** d'**ACCUEIL DES PUBLICS PLIE** et **COORDONNÉES DES APAP**

| LIEUX D'ACCUEIL   | ADRESSE  | FREQUENCE/JOUR  | Accompagnateur de Parcours Professionnel - Structure employeuse | Tél.           | Email  |
|---|--|---|---|----------------|--|
| Centre socio culturel Fleury-sur-Orne   | 39 Avenue d'Harcourt à Fleury-sur-Orne               | Mardi, mercredi et vendredi matin                                   | Cyrille JORANDON<br>OVEA FORMATION                              | 07 76 08 74 66 | <a href="mailto:cyrille.jorandon@ovea-asso.fr">cyrille.jorandon@ovea-asso.fr</a>       |
| OVEA Formation  | 3 Place Jean Nouzille à Caen                         | Lundi après-midi, jeudi matin                                       |   |                |  |
| Espace Letellier à Mondeville   | Rue du 19 mars 1962 à Mondeville                     | Lundi matin   |   |                |  |
| Médiathèque à Mondeville  | 4 rue Calmette à Mondeville                          | Jeudi après-midi  |   |                |  |
| Centre socioculturel CAF Caen Guérinière  | 2 Boulevard de l'Espérance à Caen                    | Mardi, mercredi matin et jeudi                                      | Mélanie SINET-GOHIN<br>ACSEA Formation                          | 06 73 66 28 80 | <a href="mailto:melaniesinet-gohin@acsea.asso.fr">melaniesinet-gohin@acsea.asso.fr</a> |
| ACSEA Formation   | 10 rue de la Cotonnière à Caen                       | Lundi, mercredi, vendredi   | Valérie MOYAL<br>ACSEA Formation                                | 06 47 87 70 68 | <a href="mailto:valerie.moyal@acsea.asso.fr">valerie.moyal@acsea.asso.fr</a>           |
| Centre socioculturel CAF Caen Grâce de Dieu   | 43 Avenue du Père Charles de Foucauld à Caen         | Lundi   |   |                |  |
| ACSEA Formation   | 10 rue de la Cotonnière à Caen                       | Mardi, mercredi, jeudi et vendredi                                  |   |                |  |
| INFREP  | 1 Avenue de Tsukuba à Hérouville Saint-Clair         | Lundi, mardi après-midi, mercredi après-midi, jeudi, vendredi matin | Salomé MACE-HELIE<br>INFREP                                     | 07 77 90 19 12 | <a href="mailto:smace.infrep14@gmail.com">smace.infrep14@gmail.com</a>                 |
| Pôle de Cohésion Sociale  | 10,20 Grand Parc à Hérouville-Saint-Clair            | Mercredi matin  |   |                |  |
| Circonscription d'action sociale Caen Est   | 5 rue Jules Guesde à Colombelles                     | Mardi matin   |   |                |  |
| Cellule emploi Colombelles  | 2 rue des Frères Wilkin à Colombelles                | Mardi après-midi  |   |                |  |
| INFREP  | 1 Avenue de Tsukuba à Hérouville Saint-Clair         | Lundi, mardi, mercredi et vendredi                                  | Halima SENHAJI<br>INFREP  | 06 60 20 44 74 | <a href="mailto:hsehaji.infrep14@gmail.com">hsehaji.infrep14@gmail.com</a>             |
| Centre socioculturel lfs  | 860 rue du Chemin Vert à lfs                         | Jeudi   |   |                |  |
| ENEFA   | 320 Le Val à Hérouville Saint-Clair                  | Du lundi au vendredi  | Barbara COURCHAY<br>ENEFA                                       | 07 49 54 83 25 | <a href="mailto:barbara.courchay@enefa.org">barbara.courchay@enefa.org</a>             |
| Hôtel d'entreprises Convergence   | 12 rue Louis Lechatellier à Caen                     | Du lundi au vendredi  | Vanessa GUEGUEN<br>ENEFA  | 07 44 72 45 22 | <a href="mailto:vanessa.gueguen@enefa.org">vanessa.gueguen@enefa.org</a>               |
| <b>ACCOMPAGNEMENT DÉDIÉ AUX BÉNÉFICIAIRES DU RSA SUR LE VOLET EMPLOI (FINANCEMENT DU DÉPARTEMENT DU CALVADOS) :</b> |  |   |   |                |  |
| EPE   | CITIS - 15 av. de Cambridge à Hérouville Saint-Clair | Mercredi  | Aline LEMONNIER<br>EPE 14                                       | 06 44 17 61 36 | <a href="mailto:a.lemonnier@epe14.fr">a.lemonnier@epe14.fr</a>                         |
| Centre socioculturel CAF Pierre Heuzé   | 49 Boulevard Gal Vanier à Caen                       | Lundi, mardi et jeudi   |   |                |  |

**CALMEC**  
Caen la mer **Emploi & Compétences**

Maison de l'emploi et de l'orientation, 1 place de l'Europe  
14200 HEROUVILLE-SAINT-CLAIR  
Email : [contact@calmec.fr](mailto:contact@calmec.fr)  
[www.calmec.fr](http://www.calmec.fr)

